



COPA DE ESPAÑA
BTT DH DESCENSO

DHI POZO DO DEMO INTERNACIONAL C2



MONTEMAIOR
CABREIROÁ VERÍN

27 Y 28 DE
ABRIL 2024



EL AYUNTAMIENTO DE VERÍN/ THE VERIN CITY HALL

En el Noroeste de España, en la Comunidad Autónoma de Galicia, en la provincia de Ourense, en el Valle de Monterrey se encuentra el Ayuntamiento de Verín. Siendo un Municipio ubicado en en valle formado por el río Támega, Verín está rodeada de montañas con inmensos pinares, robledales y castaños, es así que tiene en su masa forestal, en la agricultura y en sus viñedos la principal fuente de sustento y la base económica de la comarca.

La ciudad de Verín surgió a partir de una villa romana, cuyos habitantes podrían proceder del "castro de Baronceli", situado en la ubicación que actualmente ocupa el Castillo de Monterrey, construido en la Baja Edad Media. Durante el Medioevo la villa perdió su dominio y Monterrey centralizó el territorio y la vida de la comarca en torno a sus condes y señores.

Junto con la pintoresca ciudad portuguesa de Chaves conforma la primera y más importante Eurociudad declarada por el comité de asuntos patrimoniales urbanísticos de la sección vertical del comisionado europeo.

El pueblo, localizado en el corazón de la fértil comarca del *Valle de Monterrey*, surgió al pie de una importante fortaleza medieval y constituye el más principal y próspero núcleo urbano de la provincia y de los más dinámicos de la comunidad gallega. Es además, paso obligado hacia Portugal y la región Leonesa, además de tradicional lugar de veraneo por la calidad de sus aguas medicinales de Fontenova, Cabreiroá y Sousas.

También sus fiestas son muy conocidas, sobre todo el Entroido, del que destaca su traje tradicional y típico: el Cigarrón, de gran antigüedad. También son muy conocidas las fiestas de Magosto y Navidades, siendo la primera una tradición gallega ubicada en el calendario entre el 1 y 11 de noviembre y en la cual se asan castañas en las hogueras hechas en los montes colindantes de Verín.

In the Northwest of Spain, in the Autonomous Community of Galicia, in the province of Ourense, in the Valley of Monterrei and is the City Council of Verín. Being a municipality located in the valley formed by the Tâmega River, Verín is surrounded by mountains with immense pine forests, oak and chestnut groves, so it has in its forest mass, in agriculture and in its vineyards the main source of sustenance and the economic base of the region.

The city of Verín arose from a Roman villa, whose inhabitants could have come from the "castro de Baronceli", located in the location currently occupied by the Castle of Monterrey, built in the late Middle Ages. During the Middle Ages, the town lost its dominion and Monterrey centralized the territory and life of the region around its counts and lords.

Together with the picturesque Portuguese town of Chaves, it is the first and most important Eurocity declared by the committee on urban heritage affairs of the vertical section of the European Commissioner.

The town, located in the heart of the fertile region of the Monterrey Valley, emerged at the foot of an important medieval fortress and constitutes the most important and prosperous urban center of the province and one of the most dynamic of the Galician community. It is also an obligatory passage to Portugal and the Leonese region, as well as a traditional summer resort due to the quality of its medicinal waters in Fontenova, Cabreiroá and Sousas.

Its festivals are also well known, especially the Entroido, which stands out for its traditional and typical costume: the Cigarrón, of great antiquity. The festivities of Magosto and Christmas are also well known, the first being a Galician tradition located in the calendar between November 1 and 11 and in which chestnuts are roasted in the bonfires made in the adjacent mountains of Verín.

COPA DE ESTAPAÑ DHI POZO DO DEMO

El Copa de España de Downhill Pozo do Demo es una prueba organizada por el Club Ciclista Bicicletas Chinquena Racing Team junto al Ayuntamiento de Verín, puntuable para la Copa de España de DHI y que cuenta con el apoyo de la Real Federación Española de Ciclismo y de la Federación Gallega de Ciclismo.

La prueba se disputa con la conformidad y según los reglamentos de la UCI, de la Federación Española de ciclismo y de la Federación Gallega de Ciclismo, siendo los árbitros de dichos organismos los únicos responsables de la aplicación de dichos reglamentos.

The Downhill Pozo do Demo Spanish Cup is a race organized by the Chinquena Racing Team Bicycle Cycling Club together with the City Council of Verin, scoring for the Spanish DHI Cup and which has the support of the Spanish Cycling Federation and the Galician Cycling Federation.

The race is held in accordance with and in accordance with the regulations of the UCI, the Real Spanish Cycling Federation and the Galician Cycling Federation, with the referees of these bodies being solely responsible for the application of these regulations.

PROTECCIONES OBLIGATORIAS PARA TODAS LAS PRUEBAS Y CATEGORÍAS. MANDATORY PROTECTIONS FOR ALL EVENTS AND CATEGORIES

Todos los participantes deberán cumplir con las protecciones obligatorias según normativa técnica RFEC vigente:

-Casco integral, protección dorsal y/o cervical, rodilleras, manga larga, y/o coderas, guantes completos y gafas de pantalla.

All participants must comply with the mandatory protections according to current technical RFEC regulations . :

-Full face helmet, back and/or cervical protection, knee pads, long sleeves, and/or elbow pads, full gloves and screen glasses.

STAFF DE CARRERA/RACE STAFF

Organización | Organization: Club Ciclista BICICLETAS CHINQUENA RT y AYUNTAMIENTO DE VERÍN

E-Mail de contacto | Contact E-Mail : bicicletaschinquena2024@gmail.com

Director de la Organización | Organization Director: Javier Estévez Estévez

Presidente Colegio de Árbitros | Commissioners President: Savvas Anastasio

Director de Seguridad en Pista | Track and security Director: Manuel Sanmamed Medeiros

Director Logística | Logistics Director: Manuel Baños Beneitez

Director Federación | Accreditation Director: Juan Carlos Muñiz

Director de Imagen y Comunicación | Communication and image Director: David Ginzo Manso

Secretarios / Centro de Acreditación | Secretariat / Accreditation Centre: Secretarios de la prueba situados en el paddok.

Cronometraje | Timing: Team Relay S.L.

Reproducción y producción de Imagem | Image and production capture: Por concretar

Contactos: bicicletaschinquena2024@gmail.com TLF: Lito: 669090307/ Manu: 679923938 /Javier:607510311

Contacts: bicicletaschinquena2024@gmail.com TLF: Lito: 669090307/ Manu: 679923938 /Javier:607510311

INSCRIPCIONES/REGISTRATIONS

Inscripciones | *Registrations*: Pagina web RFEC.

<https://rfec.com/index.php/es/smartweb/seccion/circuito/rfec/24COPADH>

Apertura Inscripciones | *Open registration*

01/03/2024

01/03/2024

Fecha Límite de Inscripciones | *Deadline for registration*:

23/04/2024 a las 23:59/ 23/04/2024 at 23:59

PREMIOS / AWARDS

Copa de España DHI			
Reparto de Premios			
Clase 2			
HOMBRES y MUJERES			
Categoría	Importe	Master 30	
ABSOLUTA	€UROS	1º	Regalo
1º	250 €	2º	Regalo
2º	200 €	3º	Regalo
3º	150 €		
4º	125 €	Master 40	
5º	100 €	1º	Regalo
6º	90 €	2º	Regalo
7º	80 €	3º	Regalo
8º	70 €		
		Master 50	
Categoría	Importe	1º	Regalo
CADETE	€UROS	2º	Regalo
1º	25 €	3º	Regalo
2º	15 €		
3º	10 €	Master 60	
4º	5 €	1º	Regalo
5º	5 €	2º	Regalo
		3º	Regalo

*Esta tabla de premios esta referenciada a pruebas de clase 2 realizadas en los países do grupo 1 |

*This table of awards is referenced to class 2 tests carried out in group 1 countries

PISTA

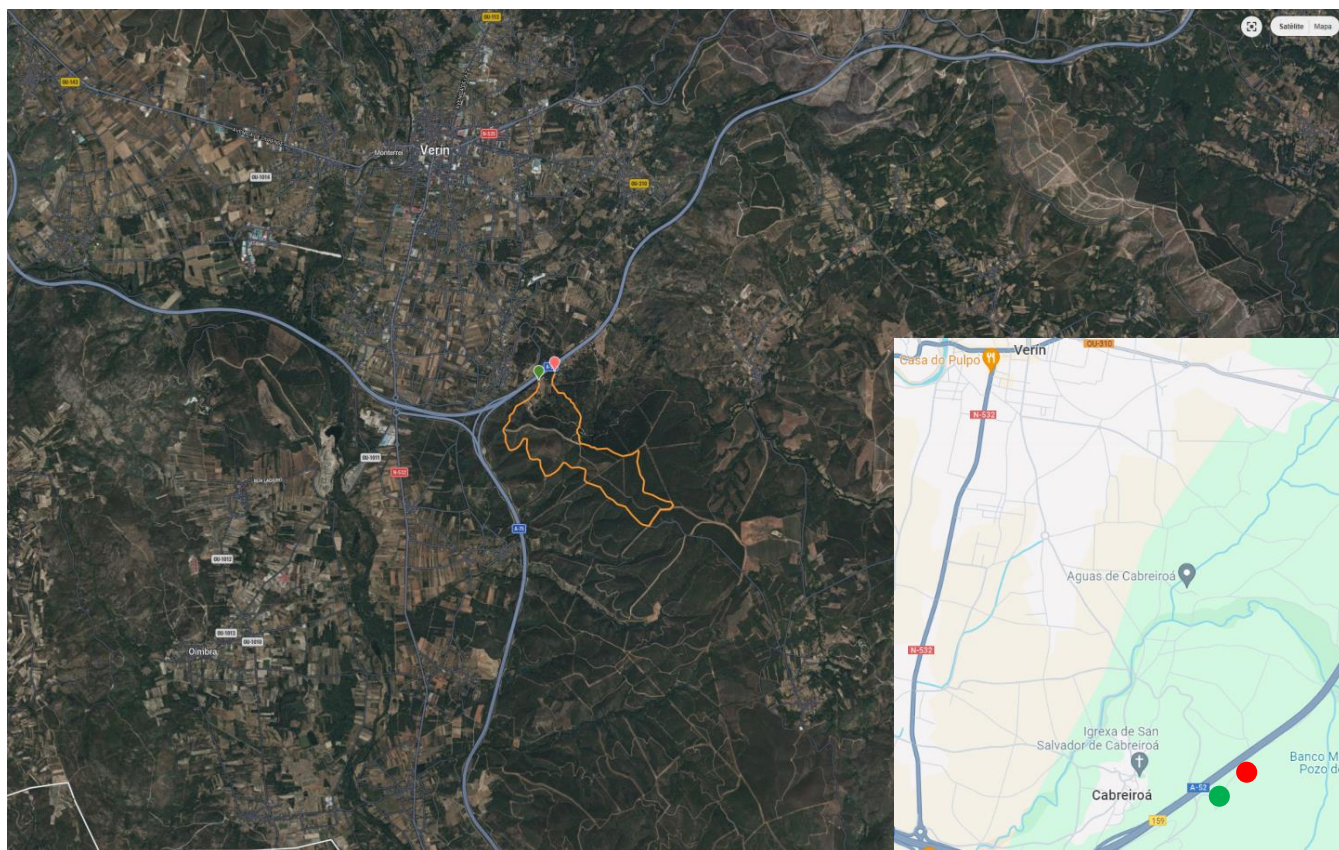

● Paddock

● Transportes | *Transports*

Coordenadas Paddock | *Paddock Coordinates* > 41°54'59.32"N 7°25'9.47"W

Coordenadas Salida | *Gate Coordinates* > 41°54'27.24"N 7°24'27.24"

Longitud de la Pista Pista | *Length of the track* > 1780 metros | 1780 meters

Desnivel | *Elevation* > 340 m

Acceso a salida | *Access to start* > aprox. 10 minutos | *aprox. 10 minutes*

Vehículos de acceso a salida | *Cars to carry pilots start*: 6

Marshals: 16

PROGRAMA

Fecha Límite de Inscripciones | *Deadline for registration:*

23/04/2024 a las 23:59/ 23/04/2024 at 23:59

Viernes > 26 de abril

15h00 a 19h00 revisión a pie del circuito / 15h00 to 19h00 review on foot of the circuit.

Grupo A : Junior, Sub 23 y Elite Masculino . **Grupo B:** Resto de categorías

Group A : Junior, Sub 23 and Men Elite . **Group B:** Other categories.

Sábado > 27 de abril

8h00 a 14:15 retirada de dorsales / 8h00 to 14:15 Pick-up of bibs

9h00 a 11h00 – Entrenos oficiales grupo B/ Official training sessions group B

11h15 - 13h15 - Entrenos oficiales grupo A / Official training sessions group A

15h15 – 17h15 - Entrenos oficiales grupo B/ Official training sessions group B

17h15 - 19h15 - Entrenos oficiales grupo A/ Official training sessions group A

Domingo > 28 de abril

07h30 a 8h30 - entrenos oficiales/ Official training sessions

8h45 a 9h00 - bajada presentación/ Presentation Drop-off

9h00 - 11h30 – bajada clasificatoria / Ranked Descent

12h00 – 14h30 – bajada final / Final descent

15h00 a 15h30 - entrega de premios/ Awards Ceremony

ACCIDENTES DEPORTIVOS

En caso de accidente deportivo cada deportista deberá consultar con su federación el centro médico de referencia, reservándose los hospitales y centros públicos para urgencias vitales.

SPORTS ACCIDENTS

In the event of a sports accident, each athlete must consult the reference medical center with their federation, reserving public hospitals and centers for vital emergencies.

CONTACTOS

Lista de Hospitales | Hospital list: Hospital de Verín- 988 413 636

Bomberos | Fire Department: Bomberos de Verín- 112

Director Prueba | Race Director: - Javier Estevez Estevez biciletaschinquena2024@gmail.com – 607 510 311

Director Seguridad en Pista | Track and security Director: Manuel Sanmamed Medeiros

biciletaschinquena2024@gmail.com

Responsable FGC | FGC representation: Juan Carlos Muñiz

Policía Local de Verín | Police: Puesto de la Policía Local de Verín – 988 411 612

Cronometraje | Time company: Team Relay

Ayuntamiento de Verín | City hall: 988 41 00 00

Centro Médico | Medical center: Centro de Salud de Verín – 988 413 460

Médico de la prueba | Race Doctor - A designar

Asistencia Médica | Medical Assistance: Protección Civil de Verín y Protección Civil de Laza

Farmacias | Health center: Farmacia Guerra – 680 782 430

Farmacia Nueva – 988 410 227

COMO LLEGAR/ ARRIVE TO VERÍN

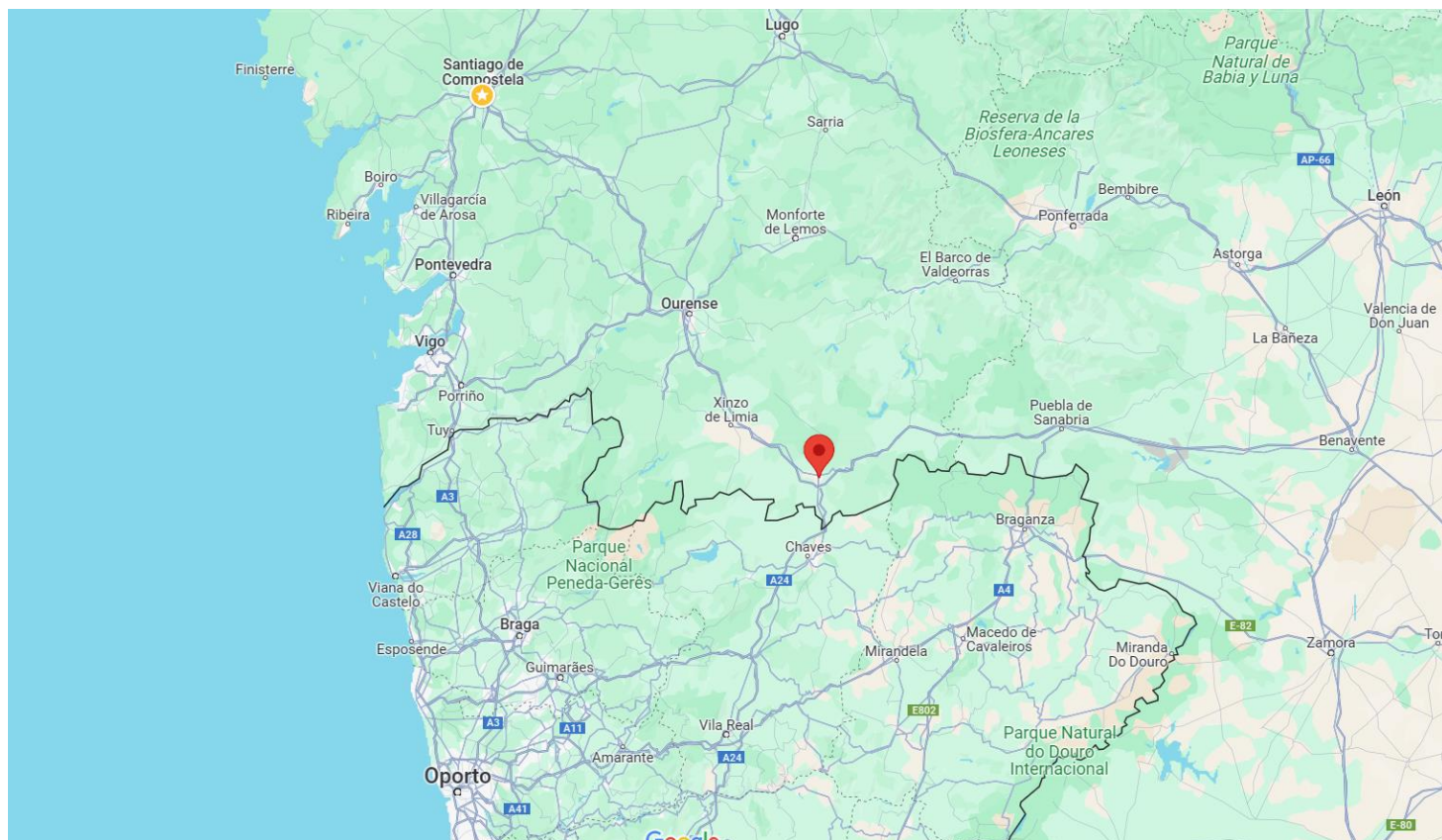

Del Aeropuerto de Oporto - 180Kms (1h30m) | From Oporto Airport - 180Kms (2h00m)

Del Aeropuerto de Vigo - 170Kms (1h45m) | From Vigo Airport - 170Kms (1h45m)

Del Aeropuerto de Santiago de Compostela - 170Kms (1h45m) | From Santiago de Compostela Airport - 170Kms (1h45m)

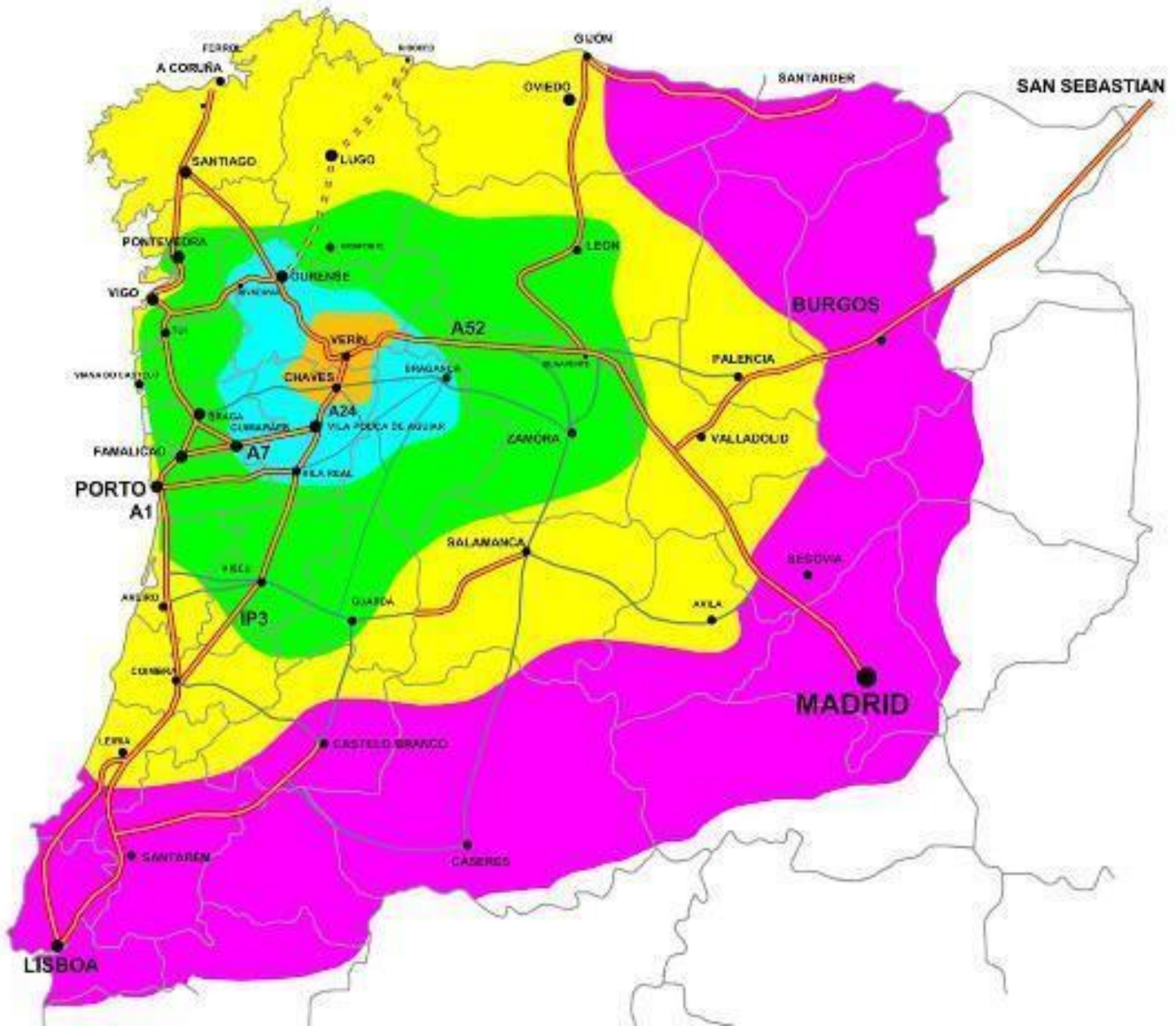

RESTAURANTES

CASA ZAPATILLAS

Av. Luis Espada, 34, 32600 Verín, Province of Ourense 988410729

BRASIL

Av. de Castilla, 7, BAJO, 32600 Verín, Province of Ourense 988410249

MESÓN DO EMIL

Av. Luis Espada, 21, 32600 Verín, Province of Ourense

REGUEIRO DA COVA

Rúa da Alameda, 21, 32600 Verín, Ourense 988683599

CASA DO PULPO

Av. de Portugal, 24, bajo, 32600 Verín, Ourense 988410886

O AUGUEIRO

Avenida de Sousas, 117, BJ, 32600 Verín, Province of Ourense 988411026

ADEGA DO CANEDA

P.º do Támega, 32600 Verín, Province of Ourense 696831732

ALOJAMIENTOS

VILLA DE VERÍN

Rúa Montemaior, 14, 32600 Verín, Ourense 988411981

MORADA DO CIGARRÓN

Rúa Viriato, 1, 32600 Verín, Ourense 988982148

PENSIÓN LUGANO

Rúa Amaro Refojo, 14, 32600 Verín, Ourense

CASA DO AMERICANO

Fúlix Número2, 32625 Castrelo do Val, Ourense

<https://elizabethlovestotravel.com/casa-do-americano-spain>

CASA RURAL A CORTIÑA.

Lugar Pepin, 40, 32625 Pepín, Ourense

<https://aldearuralacortina.com/>